



Θεσσαλονίκη, 15/11/2024  
Αρ. Πρωτ.:Α620

Εταιρία Νευροεπιστημών και Αποκατάστασης  
Οδυσσέως 6, 55535 Πυλαία, Θεσσαλονίκη  
Τηλ +30 2310 435702, +30 6945776935  
e-mail: [et.ne.ap@gmail.com](mailto:et.ne.ap@gmail.com)

Προς:

1. ΜΗΤΤΑΣ ΠΑΝΤΕΛΗΣ & ΣΙΑ ΟΕ, ΑΦΜ 081712223, Λαγκαδά 148  
Θεσσαλονίκη, [mittasp@otenet.gr](mailto:mittasp@otenet.gr)
2. ΠΑΠΑΧΡΗΣΤΟΣ ΑΣΤΕΡΙΟΣ, ΑΦΜ 161758366, Φριξου 15 Θεσσαλονίκη,  
[asteriospapachristos28@outlook.com](mailto:asteriospapachristos28@outlook.com)
3. ΑΦΟΙ ΜΑΝΤΖΟΥΡΑΝΗ Ο.Ε., ΑΦΜ 999288790, Στρ. Καλλάρη 44-46,  
[mantzouraniscolour@gmail.com](mailto:mantzouraniscolour@gmail.com)

**ΘΕΜΑ: «ΠΡΟΣΚΛΗΣΗ ΥΠΟΒΟΛΗΣ ΠΡΟΣΦΟΡΩΝ ΓΙΑ ΤΗΝ ΠΡΟΜΗΘΕΙΑ ΥΔΡΑΥΛΙΚΩΝ ΕΙΔΩΝ ΓΙΑ ΤΙΣ ΑΝΑΓΚΕΣ ΚΑΤΑΣΚΕΥΗΣ ΝΕΩΝ ΑΠΟΧΕΤΕΥΤΙΚΩΝ ΣΩΛΗΝΩΣΕΩΝ ΣΤΟ ΚΤΗΡΙΟ ΟΠΟΥ ΠΡΟΚΕΙΤΑΙ ΝΑ ΣΤΕΓΑΣΤΕΙ ΤΟ ΟΙΚΟΤΡΟΦΕΙΟ Α6 ΕΠΙ ΤΗΣ ΕΠΑΡΧΙΑΚΗΣ ΟΔΟΥ ΛΑΓΚΑΔΑ – ΜΙΚΡΗΣ ΒΟΛΒΗΣ ΣΤΗ ΝΥΜΦΟΠΕΤΡΑ ΔΗΜΟΥ ΒΟΛΒΗΣ»**

Το Σωματείο μη Κερδοσκοπικού Χαρακτήρα Εταιρεία Νευροεπιστημών και Αποκατάστασης «Ε.Ν.Α.» προσκαλεί τους παρακάτω να καταθέσουν οικονομική προσφορά σύμφωνα με τα ακόλουθα στοιχεία:

|                             |  |
|-----------------------------|--|
| <b>ΑΝΑΘΕΤΟΥΣΑ ΑΡΧΗ</b>      | ΕΤΑΙΡΕΙΑ ΝΕΥΡΟΕΠΙΣΤΗΜΩΝ ΚΑΙ ΑΠΟΚΑΤΑΣΤΑΣΗΣ Ε.Ν.Α.   |
| <b>ΕΙΔΟΣ ΣΥΜΒΑΣΗΣ</b>       | Απευθείας ανάθεση έργου (Ν.4412/2016)  |
| <b>ΑΝΤΙΚΕΙΜΕΝΟ ΣΥΜΒΑΣΗΣ</b> | Προμήθεια υδραυλικών ειδών για τις ανάγκες κατασκευής νέων αποχετευτικών σωληνώσεων στο κτήριο όπου πρόκειται να στεγαστεί το Οικοτροφείο Α6 επί της επαρχιακής οδού Λαγκαδά – Μικρής Βόλβης στη Νυμφόπετρα δήμου Βόλβης, όπως αναλυτικά αναφέρεται στο ΠΑΡΑΡΤΗΜΑ Α «ΤΕΧΝΙΚΗ ΕΚΘΕΣΗ» που είναι αναπόσπαστο μέρος της παρούσας. |

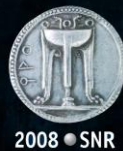

## ΕΤΑΙΡΙΑ ΝΕΥΡΟΕΠΙΣΤΗΜΩΝ & ΑΠΟΚΑΤΑΣΤΑΣΗΣ

|                                       |   |
|---------------------------------------|---|
|                                       | Χρόνος παράδοσης εντός 5 ημερολογιακών ημερών από την υπογραφή της σύμβασης.  |
| <b>ΕΚΤΙΜΩΜΕΝΟ ΚΟΣΤΟΣ ΧΩΡΙΣ ΦΠΑ</b>    | Έξι χιλιάδες πεντακόσια πενήντα ευρώ 6.550 € πλέον ΦΠΑ  |
| <b>ΠΟΣΟ ΦΠΑ</b>                       | 24%   |
| <b>ΚΑΤΑΒΟΛΗ ΟΙΚΟΝΟΜΙΚΟΥ ΤΙΜΗΜΑΤΟΣ</b> | Η καταβολή του οικονομικού τιμήματος πραγματοποιείται αποκλειστικά επί πιστώσει σε δόσεις που θα καθορίζονται από τη σύμβαση.   |
| <b>ΑΠΑΡΑΙΤΗΤΑ ΔΙΚΑΙΟΛΟΓΗΤΙΚΑ</b>      | <ul style="list-style-type: none"> <li>• Αντίγραφο φορολογικής ενημερότητας σε ισχύ (για κάθε νόμιμη χρήση, εκτός εισπραξης χρημάτων και μεταβίβασης ακινήτων για συμμετοχή σε διαγωνισμούς προμηθειών Δημοσίου)</li> <li>• Αντίγραφο ασφαλιστικής ενημερότητας σε ισχύ.</li> </ul> <p>(Σημ: τα παραπάνω γίνονται αποδεκτά εφόσον είναι εν ισχύ κατά το χρόνο υποβολής τους , άλλως στην περίπτωση που δεν αναφέρεται χρόνος ισχύος , εφόσον έχουν εκδοθεί έως τρεις (3) μήνες πριν από την υποβολή τους)</p> <ul style="list-style-type: none"> <li>• Γενικό πιστοποιητικό του οικείου Επιμελητηρίου εγγραφής στο Γενικό Εμπορικό Μητρώο (ΓΕΜΗ) σε ισχύ.</li> <li>• Αποσπάσματα Ποινικού Μητρώου του προσφέροντος φυσικού προσώπου ή του νομικού προσώπου , σε περίπτωση φυσικού προσώπου ότι δεν συντρέχουν οι λόγοι αποκλεισμού της παραγράφου 1 του άρθρου 73 του Ν.4412/2016. Σε περίπτωση νομικού προσώπου η προαναφερόμενη υπεύθυνη δήλωση υποβάλλεται εκ μέρους του νόμιμου εκπροσώπου του , όπως αυτός ορίζεται στην περίπτωση 79 Α του Ν.4412/2016 και αφορά ιδίως : αα) στις περιπτώσεις εταιρειών περιορισμένης ευθύνης (Ε.Π.Ε), ιδιωτικών κεφαλαιουχικών εταιρειών (Ι.Κ.Ε.) και προσωπικών εταιρειών (Ο.Ε. και Ε.Ε.) τους διαχειριστές , ββ) στις περιπτώσεις ανωνύμων εταιρειών (Α.Ε.), τον Διευθύνοντα Σύμβουλο καθώς και όλα τα μέλη του</li> </ul> |



## ΕΤΑΙΡΙΑ ΝΕΥΡΟΕΠΙΣΤΗΜΩΝ & ΑΠΟΚΑΤΑΣΤΑΣΗΣ

|                                      |   |
|--------------------------------------|---|
|                                      | <p>Διοικητικού Συμβουλίου (άρθρο 80 παρ.9 του Ν.4412/2016 ,όπως συμπληρώθηκε με την παρ. 7αγ του άρθρου 43 του Ν.4506/2019) καθώς και τα πρόσωπα στα οποία με απόφαση του Διοικητικού Συμβουλίου έχει ανατεθεί το σύνολο της διαχείρισης και εκπροσώπησης της εταιρείας, ή γγ) στις περιπτώσεις των συνεταιρισμών, τα μέλη του Διοικητικού Συμβουλίου, ή δδ) στις υπόλοιπες περιπτώσεις νομικών προσώπων, τον κατά περίπτωση νόμιμο εκπρόσωπο ή Υπεύθυνη δήλωση του άρθρου 8 ,παραγρ.4 του Ν.1599/86 εκ μέρους του οικονομικού φορέα.</p> <ul style="list-style-type: none"> <li>• Πιστοποιητικό δικαστικής φερεγγυότητας. Εφόσον οι αρμόδιες αρχές καθυστερούν την έκδοσή του, να προσκομιστεί υπεύθυνη δήλωση ότι θα κατατεθεί το πιστοποιητικό πάραυτα από την έκδοσή του καθώς και αντίγραφο της υποβληθείσας αίτησης.</li> </ul> |
| <b>ΠΡΟΘΕΣΜΙΑ ΚΑΤΑΘΕΣΗΣ ΠΡΟΣΦΟΡΑΣ</b> | Μέχρι την 25/11/2024 και ώρα 14:00  |
| <b>Δ/ΝΣΕΙΣ ΚΑΤΑΘΕΣΗΣ ΠΡΟΣΦΟΡΑΣ</b>   | Η κατάθεση δύναται να γίνει σε ηλεκτρονική μορφή μέσω του ηλεκτρονικού ταχυδρομείου στο <a href="mailto:et.ne.ap@gmail.com">et.ne.ap@gmail.com</a>  |
| <b>ΚΑΝΟΝΕΣ ΔΗΜΟΣΙΟΤΗΤΑΣ</b>          | Η παρούσα πρόσκληση θα αναρτηθεί στην ιστοσελίδα της Ε.Ν.Α. <a href="https://www.psychiatry.gr/ena/">https://www.psychiatry.gr/ena/</a>   |

Ο Πρόεδρος Δ.Σ.  
Δρ. Κωνσταντίνος Φουντουλάκης

### ΠΑΡΑΡΤΗΜΑΤΑ

ΠΑΡΑΡΤΗΜΑ Α «ΤΕΧΝΙΚΗ ΕΚΘΕΣΗ»

ΠΑΡΑΡΤΗΜΑ Β «ΕΝΤΥΠΟ ΟΙΚΟΝΟΜΙΚΗΣ ΠΡΟΣΦΟΡΑΣ»





## ΠΑΡΑΡΤΗΜΑ Α

## ΤΕΧΝΙΚΗ ΕΚΘΕΣΗ

| Α/Α | ΠΡΟΜΗΘΕΙΑ                      | ΠΟΣΟΤΗΤΑ |
|-----|--------------------------------|----------|
| 1   | ΣΙΦΩΝΙ ΔΑΠΕΔΟΥ                 | 5 ΤΕΜ    |
| 2   | ΣΩΛΗΝΑ Φ100                    | 185 Μ    |
| 3   | ΚΑΜΠ Φ100 6ΑΤ                  | 30 ΤΕΜ   |
| 4   | ΗΜΙΤΑΦ Φ100 6ΑΤ                | 8 ΤΕΜ    |
| 5   | ΣΩΛΗΝΑ ΡΡ ΜΕ ΛΑΣΤΙΧΟ Φ110 3Μ   | 8 ΤΕΜ    |
| 6   | ΣΩΛΗΝΑ ΡΡ ΜΕ ΛΑΣΤΙΧΟ Φ110 0,5Μ | 12 ΤΕΜ   |
| 7   | ΗΜΙΤΑΦ 100×50 6ΑΤ              | 10 ΤΕΜ   |
| 8   | ΜΟΥΦ ΡΡ ΜΕ ΛΑΣΤΙΧΟ Φ110        | 21 ΤΕΜ   |
| 9   | ΓΩΝΙΑ ΡΡ ΜΕ ΛΑΣΤΙΧΟ Φ110/45    | 45 ΤΕΜ   |
| 10  | ΓΩΝΙΑ ΡΡ ΜΕ ΛΑΣΤΙΧΟ Φ110/87    | 35 ΤΕΜ   |
| 11  | ΣΤΗΡΙΓΜΑ 3 1/2                 | 20 ΤΕΜ   |
| 12  | ΤΟΥΜΠ ΑΛΟΥΜ 20×2 ΜΕ ΜΟΝΩΣΗ     | 300 ΤΕΜ  |
| 13  | ΡΑΚΟΡ 20×1/2                   | 25 ΤΕΜ   |
| 14  | ΓΩΝΙΑ 20×20                    | 40 ΤΕΜ   |
| 15  | ΚΟΛΛΑ 500 GR                   | 8 ΤΕΜ    |
| 16  | ΓΩΝΙΑ 20×1/2 ΘΗΛ.              | 10 ΤΕΜ   |
| 17  | ΓΩΝΙΑ 20×3/4 ΘΗΛ. ΑΛΟΥΜΙΝΙΟΥ   | 25 ΤΕΜ   |
| 18  | ΤΑΦ ΣΥΝΔΕΣΗΣ 20×20×20          | 30 ΤΕΜ   |
| 19  | ΒΑΝΑ 20 ΣΦΑΙΡΙΚΗ               | 10 ΤΕΜ   |
| 20  | ΣΤΗΡΙΓΜΑ ΓΙΑ ΜΠΑΤΑΡΙΑ ΓΡΑΝΙΤΗ  | 10 ΤΕΜ   |
| 21  | ΚΟΛΛΑ 500 GR                   | 8 ΤΕΜ    |



## ΠΑΡΑΡΤΗΜΑ Β

**ΟΙΚΟΝΟΜΙΚΗ ΠΡΟΣΦΟΡΑ**  
**ΠΡΟΣ: ΕΤΑΙΡΕΙΑ ΝΕΥΡΟΕΠΙΣΤΗΜΩΝ ΚΑΙ ΑΠΟΚΑΤΑΣΤΑΣΗΣ Ε.Ν.Α.**

| A/A | ΠΡΟΜΗΘΕΙΑ                     | ΠΟΣΟΤΗΤΑ               | ΚΟΣΤΟΣ<br>(χωρίς ΦΠΑ) |
|-----|-------------------------------|------------------------|-----------------------|
| 1   | ΣΙΦΩΝΙ ΔΑΠΕΔΟΥ                | 5 ΤΕΜ                  |                       |
| 2   | ΣΩΛΗΝΑ Φ100                   | 185 Μ                  |                       |
| 3   | ΚΑΜΠ Φ100 6ΑΤ                 | 30 ΤΕΜ                 |                       |
| 4   | ΗΜΙΤΑΦ Φ100 6ΑΤ               | 8 ΤΕΜ                  |                       |
| 5   | ΣΩΗΝΑ ΡΡ ΜΕ ΛΑΣΤΙΧΟ Φ110 3Μ   | 8 ΤΕΜ                  |                       |
| 6   | ΣΩΗΝΑ ΡΡ ΜΕ ΛΑΣΤΙΧΟ Φ110 0,5Μ | 12 ΤΕΜ                 |                       |
| 7   | ΗΜΙΤΑΦ 100×50 6ΑΤ             | 10 ΤΕΜ                 |                       |
| 8   | ΜΟΥΦ ΡΡ ΜΕ ΛΑΣΤΙΧΟ Φ110       | 21 ΤΕΜ                 |                       |
| 9   | ΓΩΝΙΑ ΡΡ ΜΕ ΛΑΣΤΙΧΟ Φ110/45   | 45 ΤΕΜ                 |                       |
| 10  | ΓΩΝΙΑ ΡΡ ΜΕ ΛΑΣΤΙΧΟ Φ110/87   | 35 ΤΕΜ                 |                       |
| 11  | ΣΤΗΡΙΓΜΑ 3 1/2                | 20 ΤΕΜ                 |                       |
| 12  | ΤΟΥΜΠ ΑΛΟΥΜ 20×2 ΜΕ ΜΟΝΩΣΗ    | 300 ΤΕΜ                |                       |
| 13  | ΡΑΚΟΡ 20×1/2                  | 25 ΤΕΜ                 |                       |
| 14  | ΓΩΝΙΑ 20×20                   | 40 ΤΕΜ                 |                       |
| 15  | ΚΟΛΛΑ 500 GR                  | 8 ΤΕΜ                  |                       |
| 16  | ΓΩΝΙΑ 20×1/2 ΘΗΛ.             | 10 ΤΕΜ                 |                       |
| 17  | ΓΩΝΙΑ 20×3/4 ΘΗΛ. ΑΛΟΥΜΙΝΙΟΥ  | 25 ΤΕΜ                 |                       |
| 18  | ΤΑΦ ΣΥΝΔΕΣΗΣ 20×20×20         | 30 ΤΕΜ                 |                       |
| 19  | ΒΑΝΑ 20 ΣΦΑΙΡΙΚΗ              | 10 ΤΕΜ                 |                       |
| 20  | ΣΤΗΡΙΓΜΑ ΓΙΑ ΜΠΑΤΑΡΙΑ ΓΡΑΝΙΤΗ | 10 ΤΕΜ                 |                       |
| 21  | ΚΟΛΛΑ 500 GR                  | 8 ΤΕΜ                  |                       |
|     |                               | <b>ΚΑΘΑΡΗ<br/>ΑΞΙΑ</b> |                       |
|     |                               | <b>ΠΟΣΟ ΦΠΑ</b>        |                       |



|  |  |                            |  |
|--|--|----------------------------|--|
|  |  | ΓΕΝΙΚΟ<br>ΣΥΝΟΛΟ ΜΕ<br>ΦΠΑ |  |
|--|--|----------------------------|--|

Θεσσαλονίκη, .....

**Ο προσφέρων**

(υπογραφή & σφραγίδα)

