



Θεσσαλονίκη, 11/11/2024
Αρ. Πρωτ.:Α616

Εταιρία Νευροεπιστημών και Αποκατάστασης
Οδυσσέως 6, 55535 Πυλαία, Θεσσαλονίκη
Τηλ +30 2310 435702, +30 6945776935
e-mail: et.ne.ap@gmail.com

Προς:

1. ΚΟΜΒΟΣ ΗΟΜΕ ΕΠΕ, ΑΦΜ 997589566, Ν. Φιλαδέλφεια Αττικής,
info@leblanc.com.gr
2. ΚΑΛΥΒΑΣ Π. ΚΩΝΣΤΑΝΤΙΝΟΣ, ΑΦΜ 065286485, Ιωάννινα,
info@ideato.gr
3. ΜΙΣΤΕΡ ΠΟΥΦ ΕΕ, ΑΦΜ 800898249, Άγιοι Ανάργυροι Αθήνα,
info@mrpouf.gr

ΘΕΜΑ: «ΠΡΟΣΚΛΗΣΗ ΥΠΟΒΟΛΗΣ ΠΡΟΣΦΟΡΩΝ ΓΙΑ ΤΗΝ ΠΡΟΜΗΘΕΙΑ ΚΛΙΝΟΣΚΕΠΑΣΜΑΤΩΝ ΓΙΑ ΤΟΥΣ ΧΩΡΟΥΣ ΤΟΥ ΚΤΗΡΙΟΥ ΟΠΟΥ ΠΡΟΚΕΙΤΑΙ ΝΑ ΣΤΕΓΑΣΤΕΙ ΤΟ ΟΙΚΟΤΡΟΦΕΙΟ Α6 ΕΠΙ ΤΗΣ ΕΠΑΡΧΙΑΚΗΣ ΟΔΟΥ ΛΑΓΚΑΔΑ – ΜΙΚΡΗΣ ΒΟΛΒΗΣ ΣΤΗ ΝΥΜΦΟΠΕΤΡΑ ΔΗΜΟΥ ΒΟΛΒΗΣ»

Το Σωματείο μη Κερδοσκοπικού Χαρακτήρα Εταιρεία Νευροεπιστημών και Αποκατάστασης «Ε.Ν.Α.» προσκαλεί τους παρακάτω να καταθέσουν οικονομική προσφορά σύμφωνα με τα ακόλουθα στοιχεία:

ΑΝΑΘΕΤΟΥΣΑ ΑΡΧΗ	ΕΤΑΙΡΕΙΑ ΝΕΥΡΟΕΠΙΣΤΗΜΩΝ ΚΑΙ ΑΠΟΚΑΤΑΣΤΑΣΗΣ Ε.Ν.Α.
ΕΙΔΟΣ ΣΥΜΒΑΣΗΣ	Απευθείας ανάθεση έργου (Ν.4412/2016)
ΑΝΤΙΚΕΙΜΕΝΟ ΣΥΜΒΑΣΗΣ	<p>Προμήθεια κλινοσκεπασμάτων για τους χώρους του κτηρίου όπου πρόκειται να στεγαστεί το Οικοτροφείο Α6 επί της επαρχιακής οδού Λαγκάδα – Μικρής Βόλβης στη Νυμφόπετρα δήμου Βόλβης, όπως αναλυτικά αναφέρεται στο ΠΑΡΑΡΤΗΜΑ Α «ΤΕΧΝΙΚΗ ΕΚΘΕΣΗ» που είναι αναπόσπαστο μέρος της παρούσας.</p> <p>Χρόνος παράδοσης εντός 5 ημερολογιακών ημερών από την υπογραφή της σύμβασης.</p>

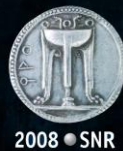

ΕΤΑΙΡΙΑ ΝΕΥΡΟΕΠΙΣΤΗΜΩΝ & ΑΠΟΚΑΤΑΣΤΑΣΗΣ

ΕΚΤΙΜΩΜΕΝΟ ΚΟΣΤΟΣ ΧΩΡΙΣ ΦΠΑ	Τρεις χιλιάδες διακόσια ευρώ 3.200€ πλέον ΦΠΑ
ΠΟΣΟ ΦΠΑ	24%
ΚΑΤΑΒΟΛΗ ΟΙΚΟΝΟΜΙΚΟΥ ΤΙΜΗΜΑΤΟΣ	Η καταβολή του οικονομικού τιμήματος πραγματοποιείται αποκλειστικά επί πιστώσει σε δόσεις που θα καθορίζονται από τη σύμβαση.
ΑΠΑΡΑΙΤΗΤΑ ΔΙΚΑΙΟΛΟΓΗΤΙΚΑ	<ul style="list-style-type: none"> • Αντίγραφο φορολογικής ενημερότητας σε ισχύ (για κάθε νόμιμη χρήση, εκτός είσπραξης χρημάτων και μεταβίβασης ακινήτων για συμμετοχή σε διαγωνισμούς προμηθειών Δημοσίου) • Αντίγραφο ασφαλιστικής ενημερότητας σε ισχύ. <p>(Σημ: τα παραπάνω γίνονται αποδεκτά εφόσον είναι εν ισχύ κατά το χρόνο υποβολής τους , άλλως στην περίπτωση που δεν αναφέρεται χρόνος ισχύος , εφόσον έχουν εκδοθεί έως τρεις (3) μήνες πριν από την υποβολή τους)</p> <ul style="list-style-type: none"> • Γενικό πιστοποιητικό του οικείου Επιμελητηρίου εγγραφής στο Γενικό Εμπορικό Μητρώο (ΓΕΜΗ) σε ισχύ. • Αποσπάσματα Ποινικού Μητρώου του προσφέροντος φυσικού προσώπου ή του νομικού προσώπου , σε περίπτωση φυσικού προσώπου ότι δεν συντρέχουν οι λόγοι αποκλεισμού της παραγράφου 1 του άρθρου 73 του Ν.4412/2016. Σε περίπτωση νομικού προσώπου η προαναφερόμενη υπεύθυνη δήλωση υποβάλλεται εκ μέρους του νόμιμου εκπροσώπου του , όπως αυτός ορίζεται στην περίπτωση 79 Α του Ν.4412/2016 και αφορά ιδίως : αα) στις περιπτώσεις εταιρειών περιορισμένης ευθύνης (Ε.Π.Ε), ιδιωτικών κεφαλαιουχικών εταιρειών (Ι.Κ.Ε.) και προσωπικών εταιρειών (Ο.Ε. και Ε.Ε.) τους διαχειριστές , ββ) στις περιπτώσεις ανωνύμων εταιρειών (Α.Ε.), τον Διευθύνοντα Σύμβουλο καθώς και όλα τα μέλη του Διοικητικού Συμβουλίου (άρθρο 80 παρ.9 του Ν.4412/2016 ,όπως συμπληρώθηκε με την παρ. 7αγ του άρθρου 43 του Ν.4506/2019)καθώς και τα



	<p>πρόσωπα στα οποία με απόφαση του Διοικητικού Συμβουλίου έχει ανατεθεί το σύνολο της διαχείρισης και εκπροσώπησης της εταιρείας, ή γγ) στις περιπτώσεις των συνεταιρισμών, τα μέλη του Διοικητικού Συμβουλίου, ή δδ) στις υπόλοιπες περιπτώσεις νομικών προσώπων, τον κατά περίπτωση νόμιμο εκπρόσωπο ή Υπεύθυνη δήλωση του άρθρου 8 ,παραγρ.4 του Ν.1599/86 εκ μέρους του οικονομικού φορέα.</p> <ul style="list-style-type: none"> • Πιστοποιητικό δικαστικής φερεγγυότητας. Εφόσον οι αρμόδιες αρχές καθυστερούν την έκδοσή του, να προσκομιστεί υπεύθυνη δήλωση ότι θα κατατεθεί το πιστοποιητικό πάραυτα από την έκδοσή του καθώς και αντίγραφο της υποβληθείσας αίτησης.
ΠΡΟΘΕΣΜΙΑ ΚΑΤΑΘΕΣΗΣ ΠΡΟΣΦΟΡΑΣ	Μέχρι την 21/11/2024 και ώρα 14:00
Δ/ΝΣΕΙΣ ΚΑΤΑΘΕΣΗΣ ΠΡΟΣΦΟΡΑΣ	Η κατάθεση δύναται να γίνει σε ηλεκτρονική μορφή μέσω του ηλεκτρονικού ταχυδρομείου στο et.ne.ap@gmail.com
ΚΑΝΟΝΕΣ ΔΗΜΟΣΙΟΤΗΤΑΣ	Η παρούσα πρόσκληση θα αναρτηθεί στην ιστοσελίδα της Ε.Ν.Α. https://www.psychiatry.gr/ena/

Ο Πρόεδρος Δ.Σ.
Δρ. Κωνσταντίνος Φουντουλάκης

ΠΑΡΑΡΤΗΜΑΤΑ

ΠΑΡΑΡΤΗΜΑ Α «ΤΕΧΝΙΚΗ ΕΚΘΕΣΗ»

ΠΑΡΑΡΤΗΜΑ Β «ΕΝΤΥΠΟ ΟΙΚΟΝΟΜΙΚΗΣ ΠΡΟΣΦΟΡΑΣ»





ΠΑΡΑΡΤΗΜΑ Α

ΤΕΧΝΙΚΗ ΕΚΘΕΣΗ

Α/Α	ΠΡΟΜΗΘΕΙΑ	ΠΟΣΟΤΗΤΑ
1	ΣΕΝΤΟΝΙ POLYCOTTON 50% ΑΙΓΥΠΤ. ΒΑΜΒΑΚΙ ΠΕΝΝΙΕ – 50% ΠΟΛΥΕΣΤΕΡ 30Χ30/76Χ68 TC 144 (160x240) ΛΕΥΚΟ ΧΡΩΜΑ	60
2	ΜΑΞ/ΘΗΛΗ ΦΑΚΕΛΟΣ 50% ΑΙΓΥΠΤ. ΒΑΜΒΑΚΙ ΠΕΝΝΙΕ -50% ΠΟΛΥΕΣΤΕΡ 30Χ30/76Χ68 TC 144 (53x73) ΛΕΥΚΟ ΧΡΩΜΑ	30
3	ΠΕΤΣΕΤΑ – ΜΟΝΟΚΛΩΝΗ ΠΕΝΝΙΕ 430ΓΡ/μ2 ΜΟΝΟΚΛΩΝΗ ΠΕΝΝΙΕ – 100% ΥΔΡΟΦΙΛΟ ΑΙΓΥΠΤΙΑΚΟ ΒΑΜΒΑΚΙ (48x85) ΛΕΥΚΟ ΧΡΩΜΑ	30
4	ΠΕΤΣΕΤΑ – ΜΟΝΟΚΛΩΝΗ ΠΕΝΝΙΕ 430ΓΡ/μ2 ΜΟΝΟΚΛΩΝΗ ΠΕΝΝΙΕ – 100% ΥΔΡΟΦΙΛΟ ΑΙΓΥΠΤΙΑΚΟ ΒΑΜΒΑΚΙ (65x135) ΛΕΥΚΟ ΧΡΩΜΑ	30
5	ΚΟΥΒΕΡΤΑ ΠΙΚΕ 100% ΒΑΜΒΑΚΙ (170x260) ΛΕΥΚΟ ΧΡΩΜΑ	30
6	ΚΟΥΒΕΡΤΑ ΒΕΛΟΥΤΕ 100% POLYESTER 600gsm (160x220)	30
7	ΜΑΞΙΛΑΡΙ ΥΠΝΟΥ POLYCOTTON ΥΦΑΣΜΑ 50% ΒΑΜΒΑΚΙ – 50% ΠΟΛΥΕΣΤΕΡ ΓΕΜΙΣΗ 100% POLYESTER (50x70) ΛΕΥΚΟ ΧΡΩΜΑ	20



ΠΑΡΑΡΤΗΜΑ Β

ΟΙΚΟΝΟΜΙΚΗ ΠΡΟΣΦΟΡΑ
ΠΡΟΣ: ΕΤΑΙΡΕΙΑ ΝΕΥΡΟΕΠΙΣΤΗΜΩΝ ΚΑΙ ΑΠΟΚΑΤΑΣΤΑΣΗΣ Ε.Ν.Α.

Α/Α	ΠΡΟΜΗΘΕΙΑ	ΠΟΣΟΤΗΤΑ	ΚΟΣΤΟΣ (χωρίς ΦΠΑ)
1	ΣΕΝΤΟΝΙ POLYCOTTON 50% ΑΙΓΥΠΤ. ΒΑΜΒΑΚΙ ΠΕΝΝΙΕ – 50% ΠΟΛΥΕΣΤΕΡ 30Χ30/76Χ68 ΤΣ 144 (160x240) ΛΕΥΚΟ ΧΡΩΜΑ	60	
2	ΜΑΞ/ΘΗΛΗ ΦΑΚΕΛΟΣ 50% ΑΙΓΥΠΤ. ΒΑΜΒΑΚΙ ΠΕΝΝΙΕ -50% ΠΟΛΥΕΣΤΕΡ 30Χ30/76Χ68 ΤΣ 144 (53x73) ΛΕΥΚΟ ΧΡΩΜΑ	30	
3	ΠΕΤΣΕΤΑ – ΜΟΝΟΚΛΩΝΗ ΠΕΝΝΙΕ 430ΓΡ/μ2 ΜΟΝΟΚΛΩΝΗ ΠΕΝΝΙΕ – 100% ΥΔΡΟΦΙΛΟ ΑΙΓΥΠΤΙΑΚΟ ΒΑΜΒΑΚΙ (48x85) ΛΕΥΚΟ ΧΡΩΜΑ	30	
4	ΠΕΤΣΕΤΑ – ΜΟΝΟΚΛΩΝΗ ΠΕΝΝΙΕ 430ΓΡ/μ2 ΜΟΝΟΚΛΩΝΗ ΠΕΝΝΙΕ – 100% ΥΔΡΟΦΙΛΟ ΑΙΓΥΠΤΙΑΚΟ ΒΑΜΒΑΚΙ (65x135) ΛΕΥΚΟ ΧΡΩΜΑ	30	
5	ΚΟΥΒΕΡΤΑ ΠΙΚΕ 100% ΒΑΜΒΑΚΙ (170x260) ΛΕΥΚΟ ΧΡΩΜΑ	30	
6	ΚΟΥΒΕΡΤΑ ΒΕΛΟΥΤΕ 100% POLYESTER 600gsm (160x220)	30	
7	ΜΑΞΙΛΑΡΙ ΥΠΝΟΥ POLYCOTTON ΥΦΑΣΜΑ 50% ΒΑΜΒΑΚΙ – 50% ΠΟΛΥΕΣΤΕΡ ΓΕΜΙΣΗ 100% POLYESTER (50x70) ΛΕΥΚΟ ΧΡΩΜΑ	20	
		ΚΑΘΑΡΗ ΑΞΙΑ	
		ΠΟΣΟ ΦΠΑ	
		ΓΕΝΙΚΟ ΣΥΝΟΛΟ ΜΕ ΦΠΑ	

Θεσσαλονίκη,

Ο προσφέρων

(υπογραφή & σφραγίδα)

